KUSHIRO WEST ROTARY CLUB　2012~2013（平成 24 年~25 年）

釧路西ロータリークラブ会報

創立　昭和 45(1970)年６月８日　承認　昭和 45(1970)年６月 10 日

2013~2014　RI テーマ　「ロータリーを実践し、みんなに豊かな人生を」

≪例会日：毎週月曜日　12：30~13：30≫
≪例会場：釧路全日空ホテル　釧路市錦町 3-7≫
会長　那知　哲　　幹事　山本　秀基

■クラブ事務所■
釧路市幸町 14 丁目 1-1　ノースコートサンスイ 2F
TEL(0154)23-6175　FAX(0154)23-6123

≪本日のプログラム≫　２月　３日　12：30
普　通　例　会
ゲスト卓話

≪次回のプログラム≫　２月 10 日　12：30
普　通　例　会
クラブフォーラム

2014 年　２月　３日(月) 第 24 回　通算 2036 回

【点鐘】　那　知　会長

【ロータリーソング斉唱】「国家」「奉仕の理想」　ソングリーダー：加納会員

【お客様と来訪ロータリアンの紹介】那知会長

釧路日台親善協会事務局員　下山　泰史　様
国際ロータリー第 2500 地区　第７分区ガバナー補佐　北川　健二　様
国際ロータリー第 2500 地区　第７分区ＩＭ実行委員長　中嶋　嘉昭　様

北川　健二ガバナー補佐

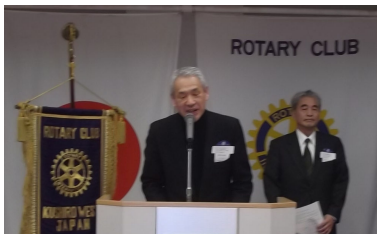

こんにちは、上期の分区事業でありました８月には中学生親善野球大会、９月に福島の被災地へ水を送る事業、10 月は地区大会と会長、幹事又、会員皆様のおかげで無事終了することが出来ました。本当にありがとうございます。下期の分区事業と致しましては、これから説明があります IM、６月には飲酒運転撲滅パークゴルフ大会があります。引き続きご協力を説にお願い致します。

中嶋　嘉昭 IM 実行委員長

皆さんこんにちは、本日はIMについての説明とお願いをしたいと思います。まず西クラブさんとは43年前北クラブとかかわり合いをもって創立をさせました。昔で言うと親子の中ですけど、ベイクラブを誕生させたことでそれは兄弟の中だろうと言うふうに考えております。大変お世話になっております西クラブさんのお力と言うか考え方を入れながら IM を進めて行ければと思っております。今回３月１日でありますが、７分区のIM、インターシティミーティングを開催致します。場所はプリンスホテルで時間は13時30分から開会式プログラムの１部、２部、それから閉会式、友愛の広場となっており19時ぐらいで終わりたいと考えております。今回のテーマは歴史から先人の情熱を学ぼう未来のロータリークラブの為にと言うのがテーマであります。もう一つのテーマは元気なロータリアンを目指して、が講演のテーマになります。プログラムの方はロータリーの誕生から進めて行きパワーポイントを使いスライド式で進めてまいりたいと思います。第 2 部は、講演でありますが、田中作次前RI会長がおいでになります。天候次第ですけど元気なロータリアンを目指そうのテーマでお話しを頂く事になりますので是非皆様のご出席をお願いします。登録においては例年通り全員登録をお願いしておりますし、出席も８割、９割、あるいは全員で出席を頂ければ大変ありがたいと考えております。友愛の広場の出し物はスコップ三味線で、家元が来る予定をしております。それでは３月１日のIM宜しくお願い致します。

【会長挨拶】那知会長

皆さんこんにちは。本日朝刊を読んでいたところ、気になる記事がありましたので御紹介します。１月２７日から行方不明になっていた札幌市の小学生の女子児童が無事保護されたというものでした。怪我もなく、無事に保護されたということで喜ばしいかぎりです。

逮捕された容疑者は、事実は違うと否認しているとのことです。今後は警察が捜査をすることになりますが、私達の仕事について説明しますと、多分、３０分相談無料の当番弁護士が派遣され、その後１０日、さらに１０日の勾留があり、弁護士が被疑者国選としてつき、その後起訴されますと弁護士が被告人国選になります。私達の仕事は、機会をみて話したいと思います。無事に保護されたということで本当によかったです。

【幹事報告】山本幹事

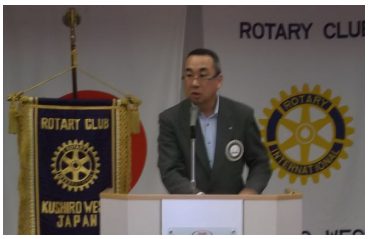

1. 近隣クラブより会報及びプログラムが届いております。
2. ２月のロータリーレートは１ドル１０２円です。

【委員会報告】

親睦活動委員会　金田委員長
「ニコニコ献金内訳」
☆入会記念　　石川会員
☆本人誕生　　那知会長
☆奥様誕生　　真岩会員
☆結婚記念　　大場会員
☆ビジター　　北川健二様、中嶋嘉昭様

【本日のプログラム】　　国際奉仕委員会
《石川国際奉仕委員長》
　今月は世界理解月間になっております。その一環と致しまして、本日日台親善協会の事務局の下山さんをお招きしております。日本と台湾との関係、それから親善協会の内容を詳しく皆様にお知らせすることが出来るとおもいますので宜しくお願い致します。

《釧路日台親善協会　事務局員　下山　泰史様》

パワーポイントを使い日台の関係について詳しく説明がありました。

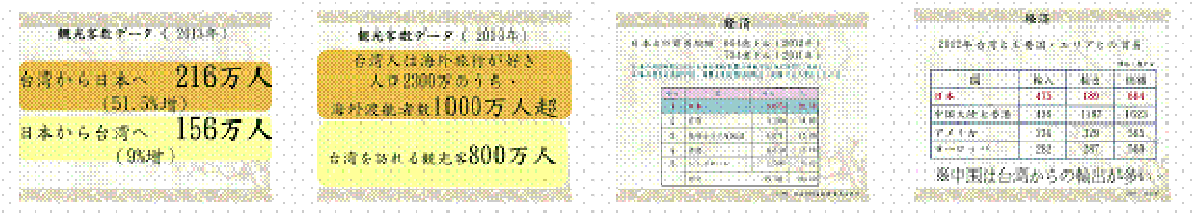

【会長謝辞】那知会長

本日は、釧路日台親善協会　事務局員　下山泰史さんに釧路と台湾の親善についてお話しをして頂きありがとうございます。これまで釧路と台湾は長い親善の歴史があること。また、台湾の現状についてのご説明がありました。釧路と台湾には航空機の直行便があり、今後も釧路から台湾に多くの観光客が行き、台湾からも釧路に多くの観光客が訪れるよう、釧路日台親善協会のみならず釧路市民が一体となって頑張ろうと思った次第です。本日は、ありがとうございました。

《例会運営委員会　張江委員長》

2月　3日　　在籍数　25名　　「編集:小泉会員」

出席者　17名　　欠席者　　8名　　出席率 68.0%

会報委員長:　大場　　恵治　　副委員長:　坂口　　裕二

委員:　　佐久間　好明　　三木　　克敏　　小泉　　和史